

Le  
monde  
se réinvente  
à Lille

**lille**  
**métro**  
**de**  
**design**  
**bo%**  
**capital**

**2020**

dès  
le  
09 sept.



LOUVRE

Lens



## LOUVRE-DESIGN

7 octobre 2020 - 1<sup>er</sup> février 2021

PAVILLON DE VERRE

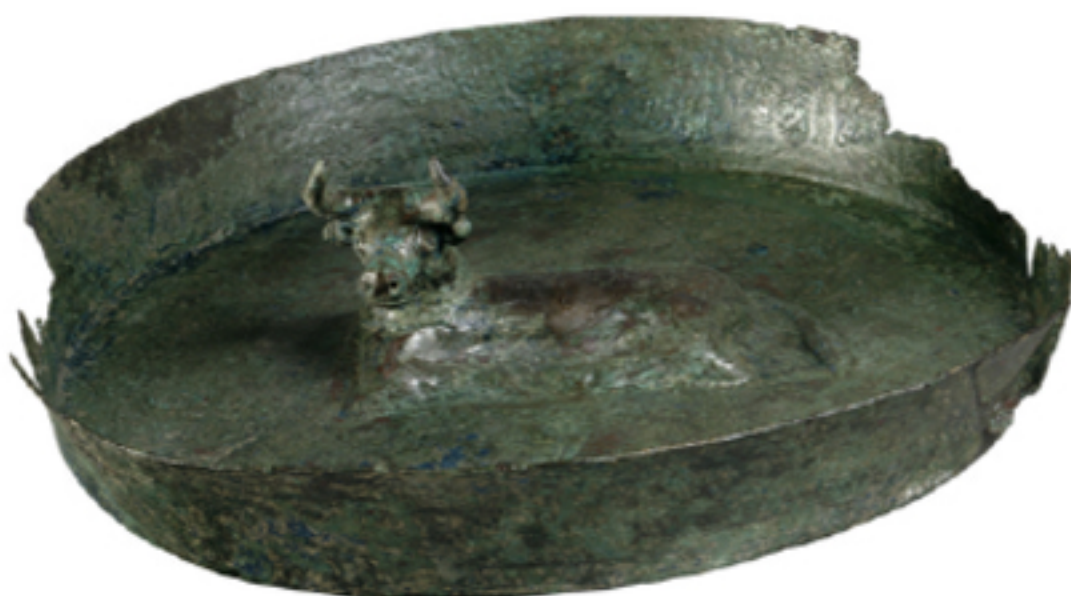

Rolling House, conçue par l'agence Metek (Sarah Bitter avec Christophe Demantké)

### Des activités de médiation proposées au public

Pour aider à la compréhension de l'exposition, des activités de médiation diverses sont proposées au public. Une borne de médiation sera présente à l'entrée : celle-ci prendra la forme de la Rolling Design House, un objet mobile multi-usage conçu par les designers de l'agence Metek (Sarah Bitter avec Christophe Demantké). Ce kiosque-vitrine, lui-même objet de design, permettra à l'équipe de médiation de vous présenter l'exposition, les activités en lien avec celles, mais aussi, plus largement, d'évoquer la notion de design à travers divers outils et accessoires : revues publiées par Lille Design, planches de dessins préparatoires à l'élaboration du mobilier du Centre de ressources par le Collectif Graphites, albums jeunesse, matériauthèque et autres surprises...